



CONFERENCIA REGIONAL DE ISSUP

19-21 de abril, 2023

UMSA - Universidad del Museo Social Argentino
Buenos Aires, Argentina



Diálogo sobre Gestión del conocimiento

Dr. Roberto Canay Mg. Ph.D.

SOCIEDAD DE LA INFORMACIÓN ÚLTIMAS DÉCADAS DEL S.XX (BELL, 1973).



INFORMATION SOCIETY LAST DECADES OF THE 21ST CENTURY (BELL, 1973).

MUNDO DE LA MANUFACTURA

MANUFACTURING WORLD



MUNDO DE LA MENTEFACTURA

MINDBILL WORLD



**Hacia las sociedades del conocimiento:
informe mundial de la UNESCO**



Complejización y acercamiento entre espacio
académicos y políticas públicas.

Complexity and rapprochement between
academy and public policies.

Las políticas sobre drogas se enmarcan en este proceso.

Drug policies are part of this process.

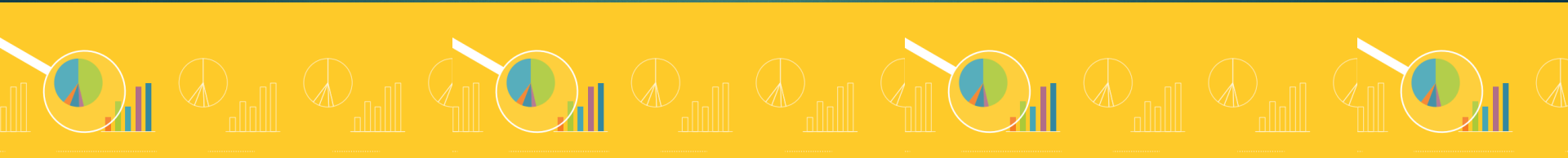

Finales 90' creación de Observatorios Nacionales de Drogas.

Final 90' creation of National Drug Observatories.

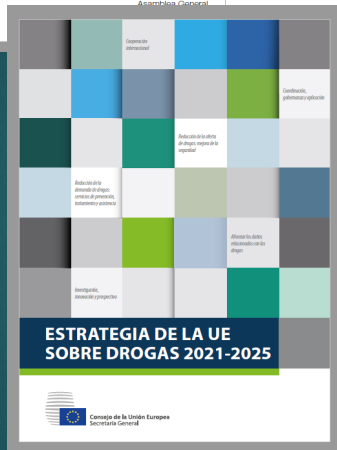
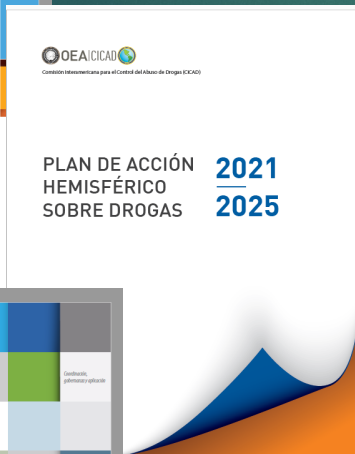
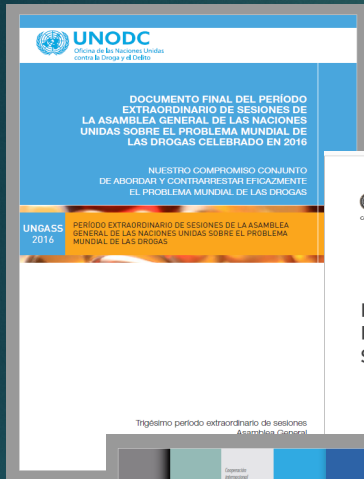

EVIDENCIA
EVIDENCE

**CIENCIA DE LA
PREVENCIÓN**
PREVENTION
SCIENCE

LA EVIDENCIA / THE EVIDENCE

Es común darle más crédito a **quien** hace una afirmación, que al **contenido** de dicha afirmación.

Commonly given more credit to **who** makes an affirmation than to the **content** of said affirmation.

MÁS IMPORTANTE EL **MENSAJERO** QUE EL MENSAJE
IT IS MORE IMPORTANT THE **SPEAKER** THAN THE MESSAGE

LA EVIDENCIA CIENTÍFICA / THE SCIENTIFIC EVIDENCE

Reemplaza a **quien afirma** esa evidencia por la **transparencia metodológica** y por cierto por la posibilidad de esos mismos enunciados.

It replaces the one **who affirms** that evidence by the **methodological transparency** and certainly by the possibility of subjecting to **criticism** those same statements.

ES MÁS IMPORTANTE EL **MENSAJE** QUE EL MENSAJERO
IT IS MORE IMPORTANT THE **MESSAGE** THAN THE SPEAKER

Pirámide de evidencia de los diseños de investigación

Evidence pyramid of research designs



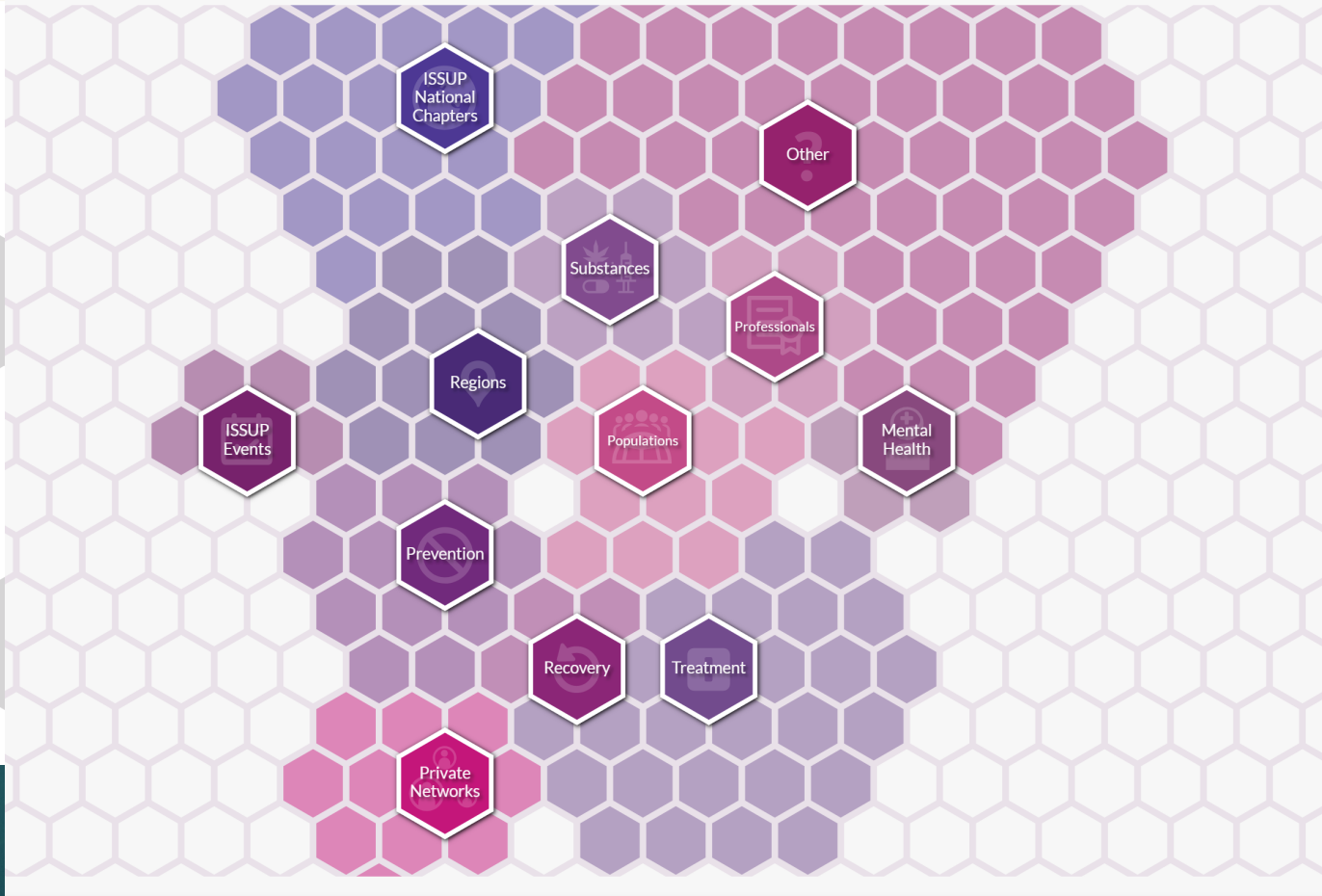



Muchas gracias

Thank you

Dr. Roberto Canay Mg. PhD.

robertocanay@gmail.com

www.robertocanay.com